



stm

Stadtwerke Meerbusch

Stadtwerke Meerbusch GmbH, Kaarster Str. 135, 40670 Meerbusch

16 305E 1F80 02 6000 D31C
K723 DV 01.25 0,95 Deutsche Post



Herrn
Willi Scheich
Mittelstr. 6
40668 Meerbusch

BZE: 2808700001364

Kunden-Nr. 140.099.419-1

Bitte bei Rückfragen/Zahlungen angeben.

Kundenserviceteam

Telefon: 02159 / 9137 333

E-Mail: kundenservice@stm-stw.de

Internet: www.stadtwerke-meerbusch.de

Kundencenter: Am Pfarrgarten 1, Büberich

Rechnungsdatum 15. Januar 2025

Rechnungsnummer STMLM2024/00161680

Rechnung

Abrechnungszeitraum: 01.01.2024 - 31.12.2024

Lieferstelle: Mittelstr. 6, 40668 Meerbusch

Sehr geehrter Herr Scheich,

nachfolgend erhalten Sie Ihre Abrechnung. Die detaillierte Berechnung finden Sie auf den folgenden Seiten.

	Letzte Abrechnung	(Tage)	Aktuelle Abrechnung	(Tage)	Netto €	USt €	Brutto €
Wasser	101 m³	(365)	100 m³	(366)	312,79	21,90 (7%)	334,69
Gesamtbetrag					312,79	21,90	334,69
bis 15.01.2025 gezahlt (Abschlagsanforderungen enthielten 21,96 € USt)							-336,00
Zwischensumme							-1,31
zuzüglich 1. Abschlag für Monat 01/2025, fällig am 01.02.2025							30,00
zu zahlender Betrag, fällig am 01.02.2025							28,69

Diesen Betrag und die nachfolgenden Abschläge buchen wir zum jeweiligen Fälligkeitsdatum von dem Konto DE**9130 ab. Aus Datenschutzgründen sehen Sie nur einen Teil der Bankverbindung.

Neuer Abschlag	Netto €	USt %	USt €	Brutto €
Wasser	28,04	7	1,96	30,00
Abschlag - Bankeinzug -				30,00

Der Gesamtabschlag ist fällig am:

01.02.2025	01.03.2025	01.04.2025	01.05.2025	01.06.2025	01.07.2025
01.08.2025	01.09.2025	01.10.2025	01.11.2025	01.12.2025	01.01.2026

**Bitte geben Sie bei Zahlungen immer Ihre oben aufgeführte Kundennummer an.
Nehmen Sie bitte keine Verrechnung mit anderen Rechnungen vor.**

Bitte prüfen Sie die Zählerstände auf den folgenden Seiten der Rechnung!

Liegt eine Schätzung der Stände vor, teilen Sie uns die korrekten Zählerstände mit. Danke.

Für Fragen ist der Kundenservice per E-Mail oder telefonisch unter den o.a. Kontaktdaten zu erreichen.

Wissenswert: Eine detaillierte Erklärung Ihrer Rechnung finden Sie unter stadtwerke-meerbusch.rechnungserklaerer.de

Freundliche Grüße
Stadtwerke Meerbusch GmbH

Wasser

Aufgrund gesetzlicher Vorgaben ist der Gebührenbescheid für Schmutzwasser in dieser Rechnung nicht enthalten und wird Ihnen in den nächsten Tagen mit separater Post zugestellt. Die geleisteten Vorauszahlungen (Abschläge) für Schmutzwasser werden in der separaten Rechnung (Gebührenbescheid für Schmutzwasser) berücksichtigt.

Übersicht der Verbrauchsmengen

Messgerät 5311646

Zeitraum	Zählerstand		Differenz	Me
	alt	neu		
01.01.2024 - 31.01.2024	325	333 1)	8	8
01.02.2024 - 31.12.2024	333	425 2)	92	92
			Summe	100

1) Stand neu wurde rechnerisch ermittelt.

2) Der Zählerstand wurde programmseitig geschätzt.

Übersicht der Energiekosten

Frischwasser

Zeitraum	Preisinformation	Preis je Einheit	Menge	USt	Net
01.01.2024 - 31.01.2024	AP Frischwasser	1,500 €/m³	8 m³	7%	12,0
01.02.2024 - 31.12.2024	AP Frischwasser	1,650 €/m³	92 m³	7%	151,8
01.01.2024 - 31.01.2024	GP Frischwasser	138,00 €/Jahr	31 Tage	7%	11,8
01.02.2024 - 31.12.2024	GP Frischwasser	150,00 €/Jahr	335 Tage	7%	137,0
			Summe		312,7

AP = Arbeitspreis, GP = Grundpreis

Neuer Abschlag

Netto	28,0
Umsatzsteuer 7 %	1,9
Brutto	30,0
Summe Netto	312,7
Umsatzsteuer 7%	21,9
Gesamtsumme Brutto	334,6

INFORMATIONEN ZUR GRUNDPREISBERECHNUNG

Der Grundpreis für Wasser errechnet sich wie folgt:

- 1. Wohngebäude und Gewerbebetriebe bis Zählerbezeichnung QN 2,5
 - erste Wohn- und/oder Wirtschaftseinheit 12,50 EUR/Monat netto (150,00 EUR/Jahr) ab 01.02.2024
 - jede weitere Wohn- und/oder Wirtschaftseinheit 3,75 EUR/Monat netto (45,00 EUR / Jahr)

- 2. Gewerbebetriebe ab der Zählerbezeichnung QN 6
 - die Zählergröße ist Maßstab für die Grundpreisermittlung

Arbeitspreis gültig ab 01.02.2024:

1,65 EUR/m³ netto (1,77 EUR/m³ brutto)

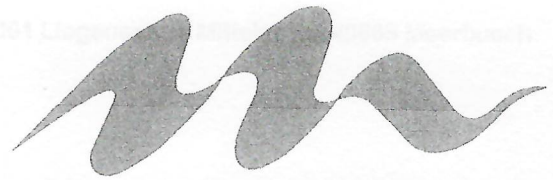

STADT MEERBUSCH

DER BÜRGERMEISTER

Stadt Meerbusch – Postfach 16 64 – 40641 Meerbusch

16 305E 1F80 02 9000 68F2
K723 DV 01.25 0,95 Deutsche Post



Kunden-Nr. 140.099.419-3001

Bitte bei Rückfragen/Zahlungen angeben.

Herrn
Willi Scheich
Mittelstr. 6
40668 Meerbusch

BZE: 2813900001679

Datum
Belegnummer

15. Januar 2025
STMLM2024/00179236

Gebührenbescheid

Zeitraum: 01.01.2024 - 31.12.2024
Liegenschaft: Mittelstr. 6, 40668 Meerbusch

Sehr geehrter Herr Scheich,

nachfolgend erhalten Sie Ihren Gebührenbescheid. Die detaillierte Berechnung finden Sie auf den folgenden Seiten.

	Vorjahresverbrauch	(Tage)	aktueller Verbrauch	(Tage)	Netto €	USt €	Brutto €
Abwasser	101 m³	(365)	100 m³	(366)	282,00	0,00	282,00
Festsetzung gesamt					282,00	0,00	282,00
bis 15.01.2025 gezahlt							-288,00
Zwischensumme							-6,00
zuzüglich 1. Abschlag für Monat 01/2025, fällig am 01.02.2025							24,00
zu zahlender Betrag, fällig am 01.02.2025							18,00

Diesen Betrag und die nachfolgenden Abschläge buchen wir zum jeweiligen Fälligkeitsdatum von dem Konto DE**9130 ab. Aus Datenschutzgründen sehen Sie nur einen Teil der Bankverbindung.

Neuer monatlicher Vorauszahlungsbetrag	Netto €	USt %	USt €	Brutto €
Abwasser	24,00	0	0,00	24,00
Vorauszahlungsbetrag - Bankeinzug -				24,00

Der Gesamtabschlag ist fällig am:

01.02.2025	01.03.2025	01.04.2025	01.05.2025	01.06.2025	01.07.2025
01.08.2025	01.09.2025	01.10.2025	01.11.2025	01.12.2025	01.01.2026

Sollten Sie kein SEPA-Mandat erteilt haben, können Sie Zahlungen unter Angabe der Kundennummer auf folgendes Konto der stm Stadtwerke Meerbusch leisten:
Sparkasse Neuss, IBAN: DE68 3055 0000 0000 7690 00, BIC: WELADEDNXXX.

Die stm zieht die Gebühren namens und im Auftrag des Bürgermeisters der Stadt Meerbusch (als unselbständiger Verwaltungshelfer) ein. Durch die Zahlung an die stm ist die Gebührenschuld gegenüber der Stadt Meerbusch getilgt.

Bitte wenden Sie sich an das Kundenserviceteam der stm Stadtwerke Meerbusch (siehe Kontaktinformation auf der Rückseite), wenn Sie der Meinung sind, der Bescheid sei nicht korrekt (z.B. Rechenfehler, Zählerstand, Adress-, Kontoänderung).

Abwasser**Ihre Gebührenermittlung**

Messgerät 5311646

Zeitraum	Zählerstand		Differenz	M
	alt	neu		
01.01.2024 - 31.12.2024	325	425 ¹⁾	100	10
			Summe	10

1) Der Zählerstand wurde programmseitig geschätzt.

Ihre Gebührenberechnung**Kanalbenutzungsgebühr**

Zeitraum	Preisinformation	Preis je Einheit	Menge	Ne
01.01.2024 - 31.12.2024	AP Kanalbenutzung	2,82 €/m³	100 m³	282
			Summe	282

AP = Arbeitspreis

Neuer Vorauszahlungsbetrag

Netto	24,
Brutto	24,

Festsetzung gesamt 282,

Mit diesem Bescheid werden die Schmutzwassergebühren für das Kalenderjahr 2024 festgesetzt. Die Forderung der Schmutzwassergebühr ist auch ein Vorauszahlungsbescheid der Stadt Meerbusch für das derzeitige und das nächste Kalenderjahr. Schmutzwassergebühren werden aufgrund der Beitrags- und Gebührensatzung der Stadt Meerbusch in der Rat der Stadt beschlossenen, jeweils geltenden Fassung erhoben und hiermit für das Jahr 2024 auf 2,82 Euro/m³ festgesetzt. Maß für die Schmutzwassergebühr je m³ Einleitung von Schmutzwasser ist der Frischwasserverbrauch, dessen Höhe Sie der Ihnen kürzlich zugewandten Rechnung der stm entnehmen können. Die Abschläge für die Schmutzwassergebühr für den zukünftigen Veranlagungszeitraum werden entsprechend Ihrer Verbrauchsdaten aus dieser Abrechnung und dem Schmutzwassergebührensatz 2025 in Höhe von 2,89 Euro/m³ festgesetzt.

Rechtsbehelfsbelehrung:

Gegen diesen Bescheid kann innerhalb eines Monats nach Bekanntgabe Widerspruch erhoben werden. Der Widerspruch ist an den Bürgermeister der Stadt Meerbusch, Postfach 1664, 40641 Meerbusch zu richten; er kann - möglichst unter Angabe des Aktenzeichens - schriftlich oder durch Erklärung zur Niederschrift eingelegt werden. Der Widerspruch kann auch in elektrischer Form durch De-Mail in der Sendevariante mit bestätigter sicherer Anmeldung nach dem Mail-Gesetz erhoben werden. Die De-Mail-Adresse lautet: info@meerbusch.de-mail.de.

Hinweis:

Falls die Frist durch das Verschulden eines von Ihnen Bevollmächtigten versäumt werden sollte, so würde dessen Verschulden Ihnen zugerechnet werden.

Die Schmutzwassergebühren sind auch bei Einlegung des Widerspruchs innerhalb der im Bescheid genannten Frist zu zahlen. Der Widerspruch hat insofern keine aufschiebende Wirkung.

ENERGIE

Alles für Dich.

energiehoch3 GmbH · Postfach 10 09 44 · 45809 Gelsenkirchen

Frau
Anneliese Scheich
Mittelstr. 6
40668 Meerbusch

Bei Zahlungen/Schriftverkehr bitte immer angeben!

Vertragskonto: 20833443
Rechnungs-Nr.: 11015922642

E-Mail: service@energiehoch3.com

Telefon: 0800 133 233 1 (kostenlos erreichbar)

Rechnungsdatum: 10.06.2024

Jahresrechnung 2024 Mittelstr. 6 in 40668 Meerbusch

Guten Tag Frau Scheich,

für den Abrechnungszeitraum vom 04.04.23 bis 28.03.24 stellen wir Ihnen folgende Beträge in Rechnung:

Aktueller Stromverbrauch

Zum Vergleich Ihr Vorjahresverbrauch 29.03.22 - 03.04.23

3.319 kWh
2.936 kWh

Strom	1.385,90 Euro
Entlastung Preisbremse (SPBG) ¹⁾	-59,14 Euro
Rechnungsbetrag	1.326,76 Euro
darin enthaltene Umsatzsteuer 221,28 Euro	
- eingegangene Zahlungen	1.309,00 Euro
Ihr zu zahlender Betrag	17,76 Euro

1) Bitte beachten Sie, dass die Entlastung nur unter dem ausdrücklichen Vorbehalt der Rückforderung gewährt wird.

Der Gesamtbetrag wird am 26.06.24 von Ihrem Konto DEXX3055XXXX005961XXXX (Kontonummer aus Datenschutzgründen nur teilweise angezeigt) bei der/dem Sparkasse Neuss (XXXXXXADEDN) unter Verwendung des SEPA-Mandats 20833443/001 durch SEPA-Basislastschrift eingezogen.

Ihren aktuellen Abschlagsplan und weitere Informationen finden Sie auf den Folgeseiten.

Die neuen Abschläge buchen wir pünktlich von Ihrem o. g. Konto ab.

Freundliche Grüße

Ihre energiehoch3 GmbH

Bitte Folgeseite beachten ..

energiehoch3 GmbH
Ostring 28
44787 Bochum
Telefon: 0234 777330
Telefax: 0234 77733-3329
E-Mail: service@energiehoch3.de
Internet: www.energiehoch3.de

Handelsregister:
Amtsgericht
Hamburg
HRB 96935

Finanzamt Gelsenkirchen:
Steuer-Nr.: 319/5835/5189
USt-IdNr.: DE261159962

Commerzbank Gelsenkirchen:
IBAN DE50 4204 0040 0434 5088 00
BIC COBADEFFXXX

Geschäftsführung:
Dominic Colloff
Dirk Köhnicke

Abschlagsplan Strom für den Zeitraum 01.04.24 - 31.03.25:

<u>Fälligkeit</u>	<u>Nettobetrag</u>	<u>Steuersatz</u>	<u>Steuerbetrag</u>	<u>Entlastung</u>	<u>zu zahlen</u>
01.07.24	105,88 Euro	19,00 %	20,12 Euro	0,00 Euro	126,00 Euro
30.07.24	105,88 Euro	19,00 %	20,12 Euro	0,00 Euro	126,00 Euro
30.08.24	105,88 Euro	19,00 %	20,12 Euro	0,00 Euro	126,00 Euro
30.09.24	105,88 Euro	19,00 %	20,12 Euro	0,00 Euro	126,00 Euro
30.10.24	105,88 Euro	19,00 %	20,12 Euro	0,00 Euro	126,00 Euro
02.12.24	105,88 Euro	19,00 %	20,12 Euro	0,00 Euro	126,00 Euro
30.12.24	105,88 Euro	19,00 %	20,12 Euro	0,00 Euro	126,00 Euro
30.01.25	105,88 Euro	19,00 %	20,12 Euro	0,00 Euro	126,00 Euro
03.03.25	105,88 Euro	19,00 %	20,12 Euro	0,00 Euro	126,00 Euro

Marktlotation: 50505286431
 Messlokation: DE0072454066800000005060000020997
 Netzbetreiber Code Nr.: 9907782000004 - Stadtwerke Service Meerbusch Willich Gmb
 Messstellenbetreiber: Westnetz GmbH, Florianstr. 15-21, 54189 Dortmund

Ihr Stromverbrauch

Zählernummer: 9537213	Zählwerk 1	Datum	Zählerstand	Wandlerfaktor	Verbrauch
Anfangszählerstand		04.04.23	229.249 kWh		
Zwischenablesung - Selbstablesung		30.11.23	231.446 kWh		2.197 kW
Zwischenablesung-Errechner Zählerstand		31.12.23	231.757 kWh		311 kW
Turnusablesung - Stand berechnet		28.03.24	232.568 kWh		811 kW
Gesamtverbrauch					3.319 kW

Ihr Rechnungsbetrag

	Zeitraum	Menge	Preis	Bet
stromhoch3 - Sondervertrag				
Arbeitspreis	04.04.23 - 30.06.23	802 kWh	44,37 Cent / kWh	355,85 Eur
	01.07.23 - 31.12.23	1.706 kWh	28,32 Cent / kWh	483,14 Eur
	01.01.24 - 28.03.24	811 kWh	28,32 Cent / kWh	229,68 Eur
Grundpreis	04.04.23 - 30.06.23	88 Tage	97,56 Euro / 365 Tage	23,52 Eur
	01.07.23 - 28.03.24	271 Tage	97,56 Euro / 365 Tage	72,43 Eur
Summe Energie				1.164,62 Eur

Summe
 Umsatzsteuer 19 % von 1.164,62 Euro
1.164,62 Eur
 221,28 Eur

Preisbremse

Entlastung Preisbremse 04.04.23 - 30.06.23 462 kWh 12,800686 Cent / kWh -59,14 Eur
 (SPBG)

Summe
 Umsatzsteuer 0 % von -59,14 Euro
-59,14 Eur
 0,00 Eur

Rechnungsbetrag
1.326,76 Eur

Berechnungsgrundlage zur Energiepreisbremse (brutto - bereits im Rechnungsbetrag berücksichtigt)
 Differenzpreis (SPBG) bis 30.06.2023 52,801 Cent/kWh - 40 Cent/kWh = 12,801 Cent/kWh
 Jahreskontingent (SPBG) 3.465 kWh * 80% = 2.772 kWh

Ihre Zahlungen von 1.309,00 Euro enthalten 237,05 Euro Umsatzsteuer.

Wussten Sie, dass wir einen großen Anteil Ihres Energiepreises direkt an Dritte weitergeben?

Nettobetrag in Euro

Stromsteuer	68,04
Entgelt für Netznutzung	397,65
darin enthalten:	
Arbeitspreis	220,62
Grundpreis	51,25
Konzessionsabgabe	66,05
KWKG-Umlage	11,18
§17 Offshore Haftungsumlage	20,14
§19 NEV-Umlage	15,67
MSB inkl. Messung	12,74

Ihr neuer Abschlag auf Grundlage der aktuellen Preise und des zurückliegenden Verbrauchs beträgt:

	Nettobetrag in Euro	(USt. in %)	USt. in Euro	Bruttobetrag in Euro
Strom	105,88	19	20,12	126,00

Informationen zu Ihrer Stromversorgung

Ihre Vertragsdaten

Der Vertrag läuft unbefristet. Eine Kündigung ist mit einer einmonatigen Frist zum Monatsende möglich. Die Kündigung muss in Textform bis zum 30.06.2024 erfolgen.

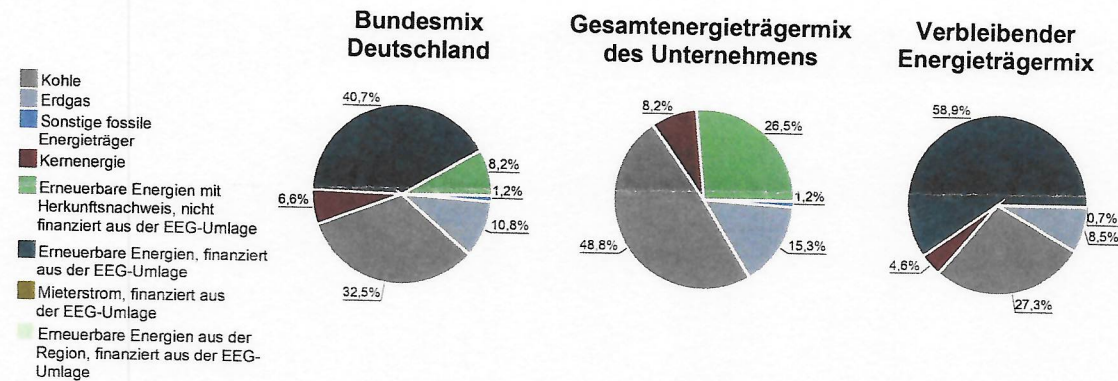

Kennzeichnung der Stromlieferung 2022
Stromkennzeichnungspflicht gemäß § 42 Energiewirtschaftsgesetz vom 07.07.2005, geändert 2021
Angaben auf Basis vorläufiger Daten für das Jahr 2022

Energieträgermix	Bundesmix Deutschland	Gesamtenergieträgermix des Unternehmens	Verbleibender Energieträgermix
Kernenergie	6,6 %	8,2 %	4,6 %
Kohle	32,5 %	48,8 %	27,3 %
Erdgas	10,8 %	15,3 %	8,5 %
Sonstige fossile Energieträger	1,2 %	1,2 %	0,7 %
Erneuerbare Energien mit Herkunftsnachweis, nicht finanziert aus der EEG-Umlage	8,2 %	26,5 %	0,0 %
Erneuerbare Energien, finanziert aus der EEG-Umlage	40,7 %	0,0 %	58,9 %
Mieterstrom, finanziert aus der EEG-Umlage	0,0 %	0,0 %	0,0 %
Erneuerbare Energien aus der Region, finanziert aus der EEG-Umlage	0,0 %	0,0 %	0,0 %
Umweltauswirkung je Kilowattstunde			
CO ₂ - Emissionen in g/kWh	377 g/kWh	516 g/kWh	288 g/kWh
radioaktiver Abfall in g/kWh	0,0002 g/kWh	0,0002 g/kWh	0,0001 g/kWh

Herkunftsland der Herkunftsnachweise	Anteil
Frankreich	100,0 %

So hoch ist Ihr Verbrauch

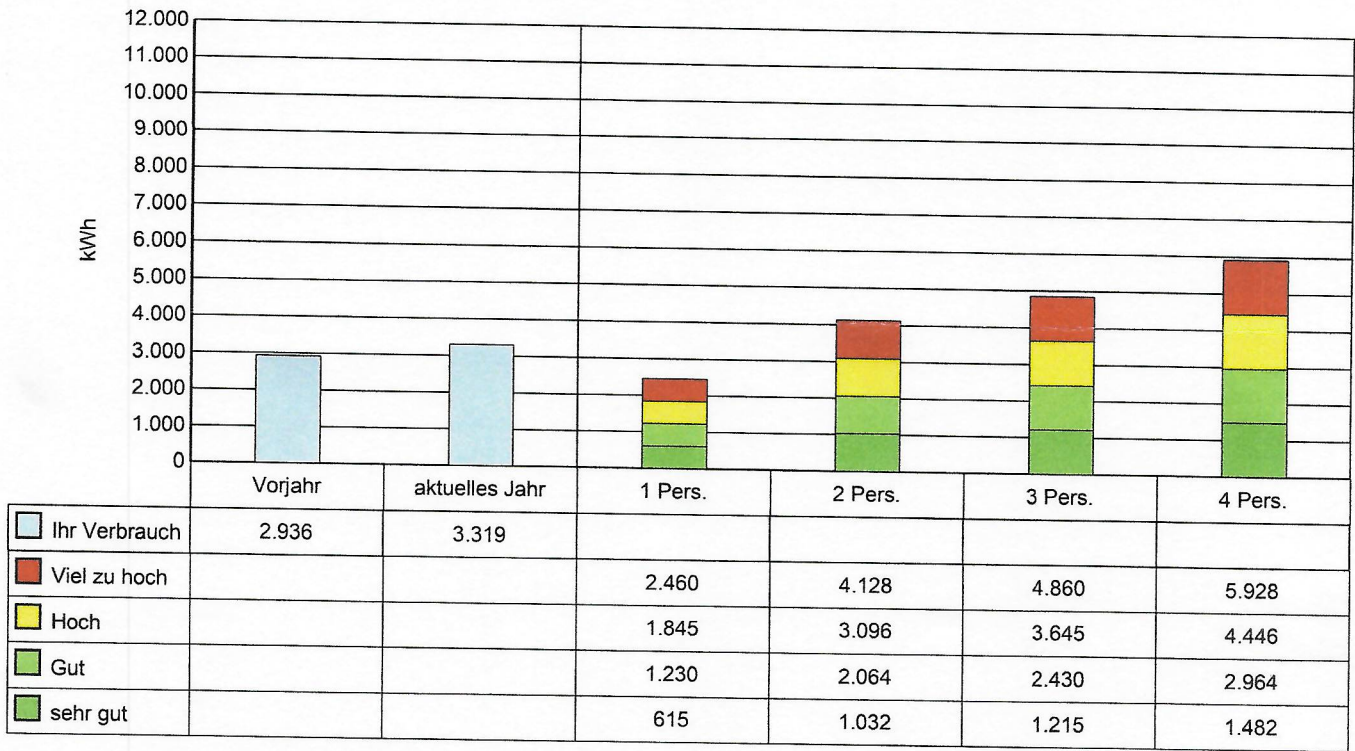

Der Vergleich berücksichtigt allgemein übliche Lieferverhältnisse und kann daher nicht in jedem Fall zutreffen.